Anlage 1:

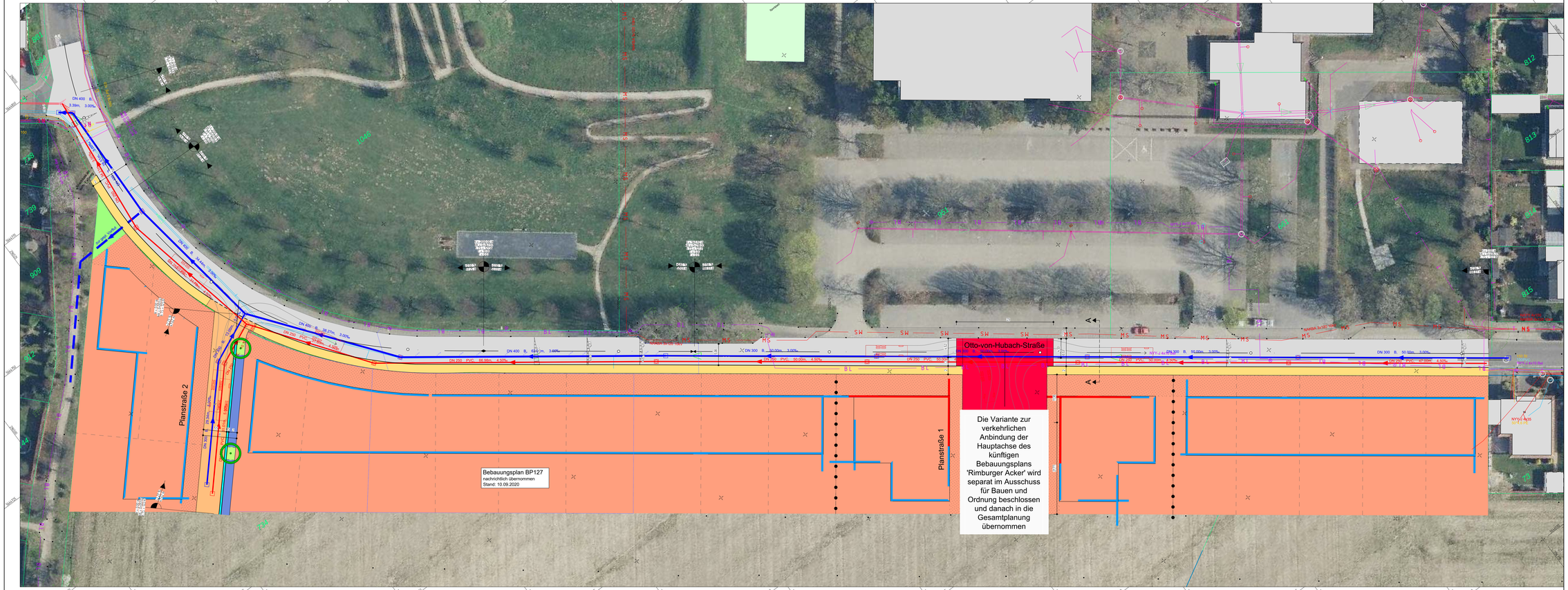

LEGENDE:

Straßenkörper:

- Deckenerneuerung Fahrbahn
- Fahrbahn in Asphaltbauweise
- rot beschichtete Fahrbahnanhebung
- Fahrbahn in Pflasterbauweise
- Gehweg in Pflasterbauweise
- Parkraum in Pflasterbauweise
- Grünfläche / Bumbeet
- Straßenbeleuchtung

Randeinfassung:

- Rundbord
- Hochbord
- Tiefbord
- Rinne B=50cm
- 560.000 m; 0.548 % 0.313 % 0.313 % 0.261 % — Wegpunktbruchpunkt mit Geländeangabe, Abstand der Bruchpunkte und Halbmesser
- Hochpunkt in der Gradiente
- Tiefpunkt in der Gradiente

Kanalplanung:

- DN 400 54.00m, 54.40%; Regenwasserkanal
- DN 400 PE 54.00m, 54.40%; Schmutzwasserkanal
- Kanalplanung nach gesonderten Gewerk

Bestand / Vermessung:

- Grundstücksgrenze (nach BP Nr. 77 Stadt Heinsberg)
- Schachtdeckel eckig
- Schachtdeckel rund
- Gashydrant
- Hydrant
- Leuchte
- Verkehrsschild
- Gasschieber
- Straßenablauf
- Zaun
- Wasserschieber
- Verteilerschrank
- Baum

Leitungen Bestand

- DN 400 Mischwasserkanal Bestand
- Gasleitung
- Versorger Glasfaser
- Wasserleitung
- Strom Alliander
- Telekomkabel
- Unitymedia

Hinweis:

Die Lage der Versorgungsleitungen ist hier nur nachrichtlich eingetragen.
Die Versorger müssen rechtzeitig vor Baubeginn erneut durch den Bauunternehmer angefragt werden, um die exakte, tatsächliche Lage der Versorgungsleitungen zu erhalten.

Index	Datum	Änderungen und Ergänzungsvermerke	Gezeichnet	Geprüft	Geprüft
-	02.11.2020	Originalfassung	Re.	Re.	Kli.

Pläne und Datenbeschreibung
03.03.2021 S:\Daten\19129\AutoCAD\Vestra\CAD2D\19129LP3SRLPSE2c.dwg

Ingenieurbüro Achten und Jansen GmbH
beratende Ingenieure Ingenieurvermessung öffentl. bestellt
•Gutachten •Planung •Baubetreuung •Wasser •Straßen •Umwelt

Charlottenburger Allee 11
52068 Aachen
Tel. 02 41 - 96 87 0 - 0
Fax 02 41 - 96 87 0 - 10
info@ingenieure-achten.de
www.achten-jansen.de

Projektname	19129	Projektnummer	Nov 2019
Bearbeiter	Remmert		
Gezeichnet	Remmert		
Geprüft	Klingebiel		

Stadt Übach-Palenberg
Fachbereich 6
Hoch- und Tiefbau

Projekt	Neubauerschließung Otto-von-Hubach Straße	Maßstab	1 : 250
		Zeichnung	S-LP 01
Gewerk	Straßenbau	Vermessungsgrundlage: Dipl.-Ing. Björn Steffens, öbvI Datum: 02.11.2020 Art der Vermessung: Amtl. Katasterplan Stand: Amtl. Katasterplan Genauigkeitsstufe: Genauigkeitsstufe 400 Vollständigkeit: 100% Inhalten	
Stand	Vorentwurf		
Planart	Lageplan	Kanal und Kataster: Autarkie der Stadt Übach-Palenberg Höhenangaben: NHN Lage: UTM	

S:/Daten/19129/AutoCAD/Vestra/19129 LP Otto v Hubach 1BA LP3.V M 1:250 14.10.2020 09:46