Umbau und Erweiterung
der Schwimmsportschule
des Schwimmverbandes Nordrhein-Westfalen e.V.

Carlstraße 8
52531 Übach-Palenberg

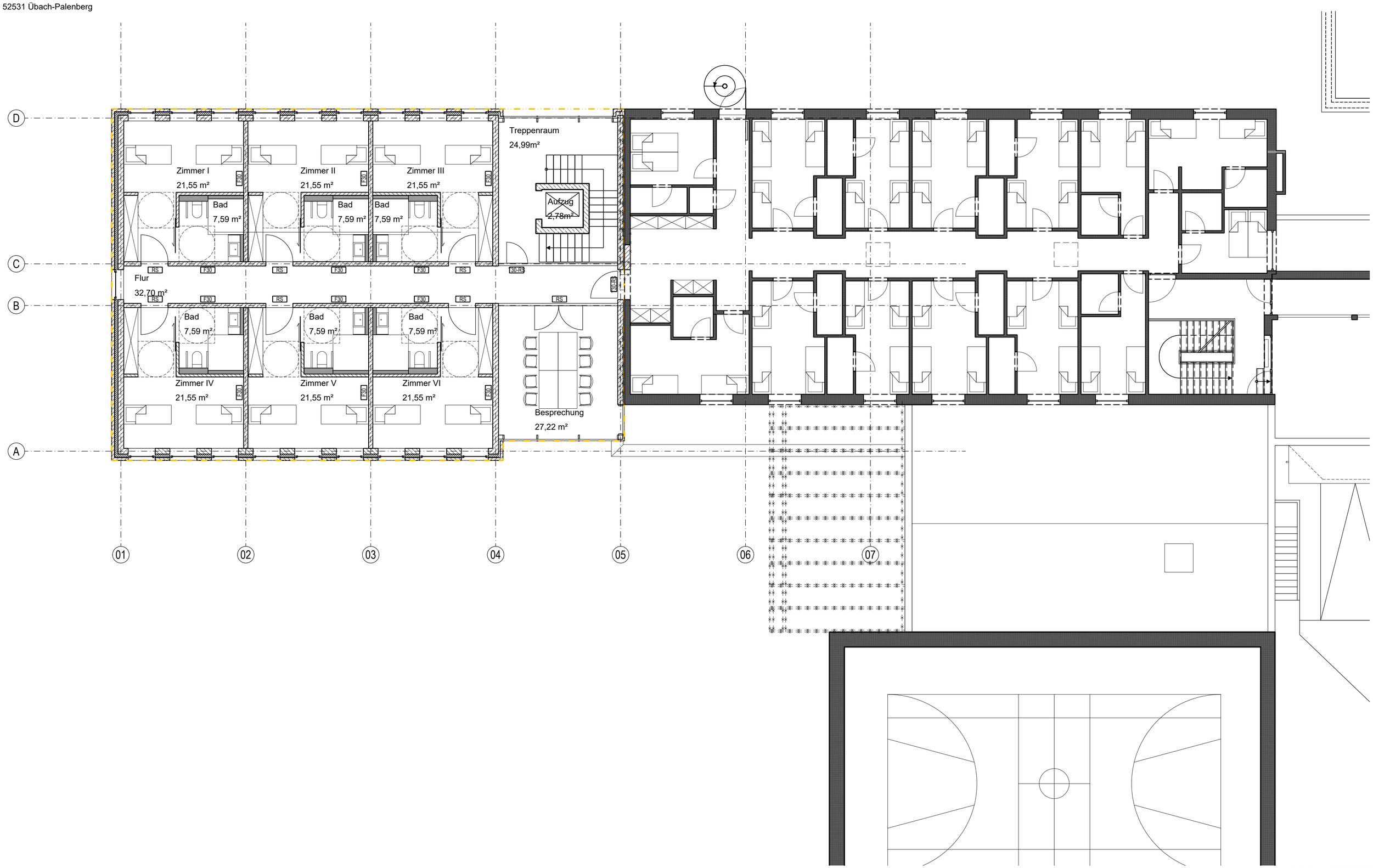

Grundriss Obergeschoss
M 1:100 (DIN A2)

Vorentwurf
06.09.2022

SCHOLL ARCHITEKTUR
Burgstraße 45
52249 Eschweiler

Fon 02403 838 8040
Fax 02403 838 8041

mail@scholl-architektur.de
www.scholl-architektur.de

Umbau und Erweiterung
der Schwimmsportschule
des Schwimmverbandes Nordrhein-Westfalen e.V.

Carlstraße 8
52531 Übach-Palenberg

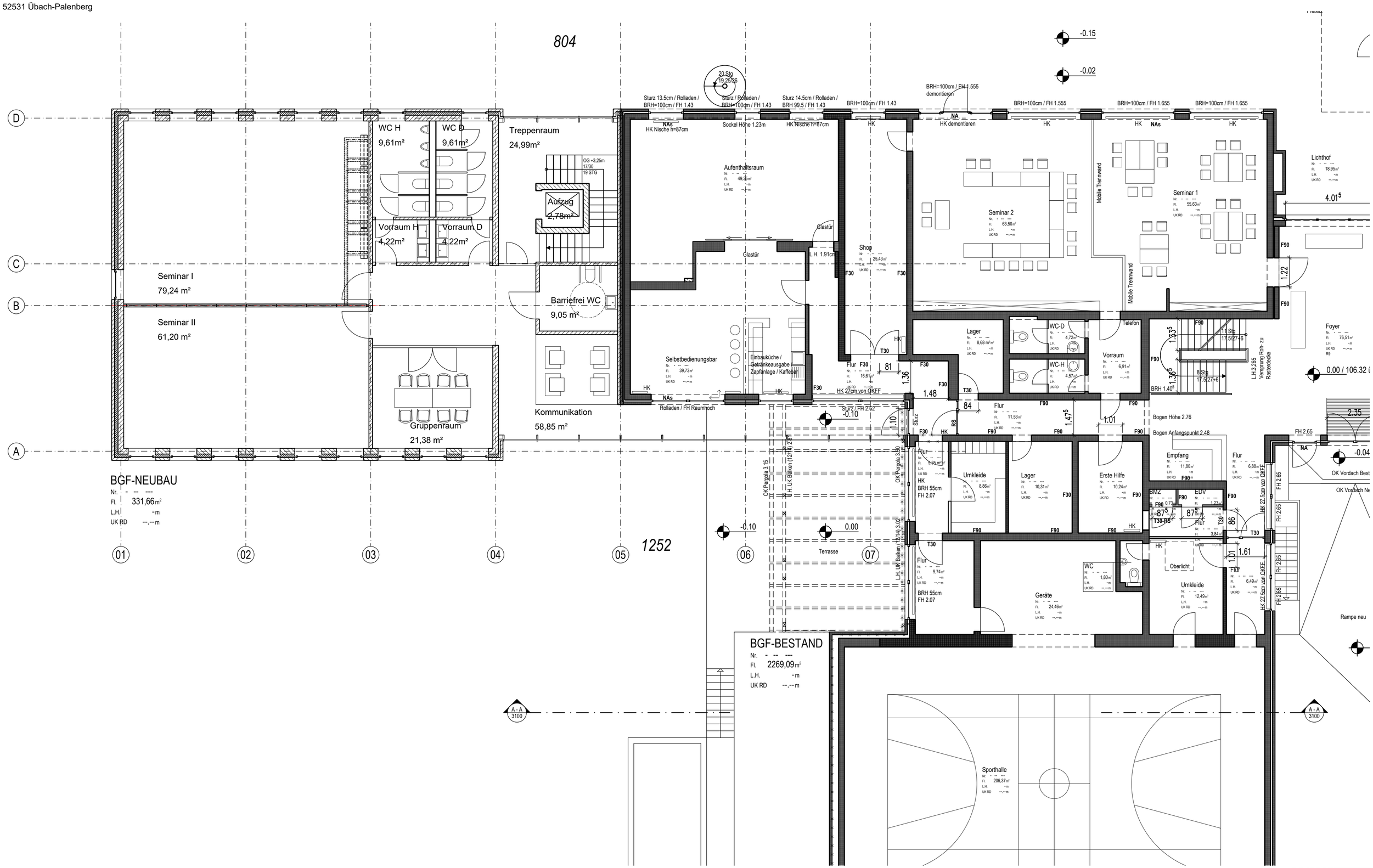

Grundriss Erdgeschoss
M 1:100 (DIN A2)

Vorentwurf
06.09.2022

SCHOLL ARCHITEKTUR
Burgstraße 45
52249 Eschweiler

Fon 02403 838 8040
Fax 02403 838 8041

mail@scholl-architektur.de
www.scholl-architektur.de

Umbau und Erweiterung
der Schwimmsportschule
des Schwimmverbandes Nordrhein-Westfalen e.V.

Carlstraße 8
52531 Übach-Palenberg

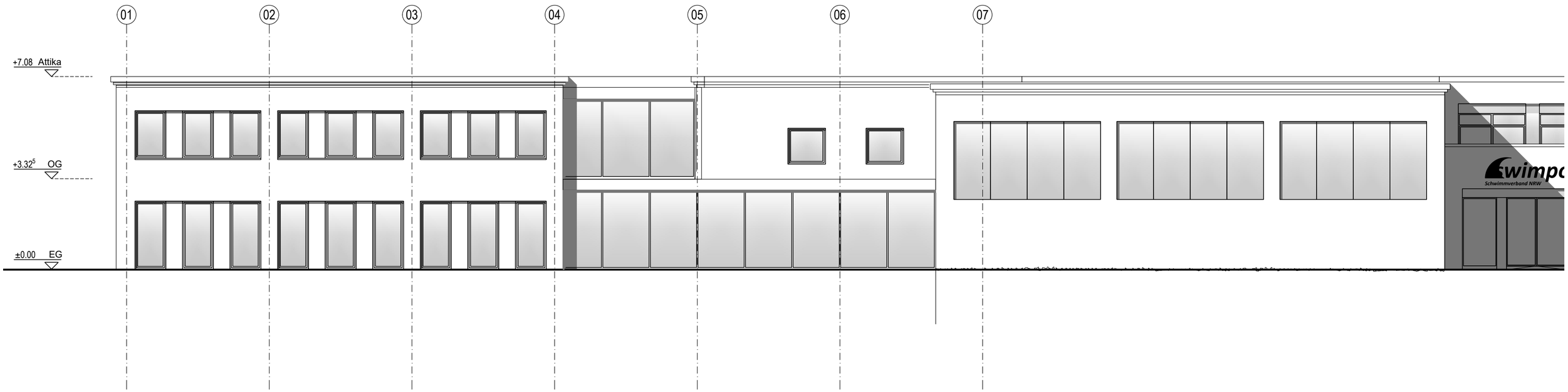

Ansicht Süd-Ost
M 1:100 (DIN A2)

Vorentwurf
06.09.2022

SCHOLL ARCHITEKTUR
Burgstraße 45
52249 Eschweiler

Fon 02403 838 8040
Fax 02403 838 8041

mail@scholl-architektur.de
www.scholl-architektur.de

Schwimmsportschule
Carlstraße 8
52531 Übach-Palenberg

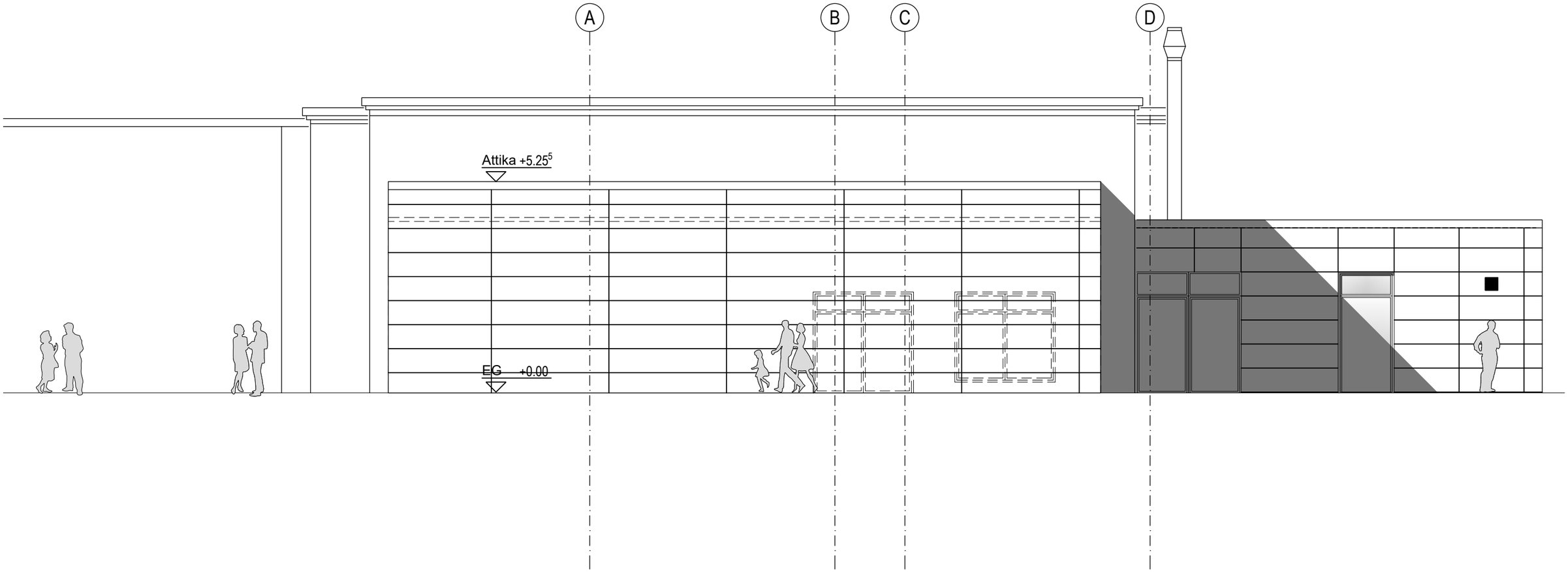

Ansicht Süd-Ost
M 1:100 (DIN A3)

Vorentwurf
06.09.2022

SCHOLL ARCHITEKTUR
Burgstraße 45
52249 Eschweiler

Fon 02403 838 8040
Fax 02403 838 8041

mail@scholl-architektur.de
www.scholl-architektur.de

Schwimmsportschule
Carlstraße 8
52531 Übach-Palenberg

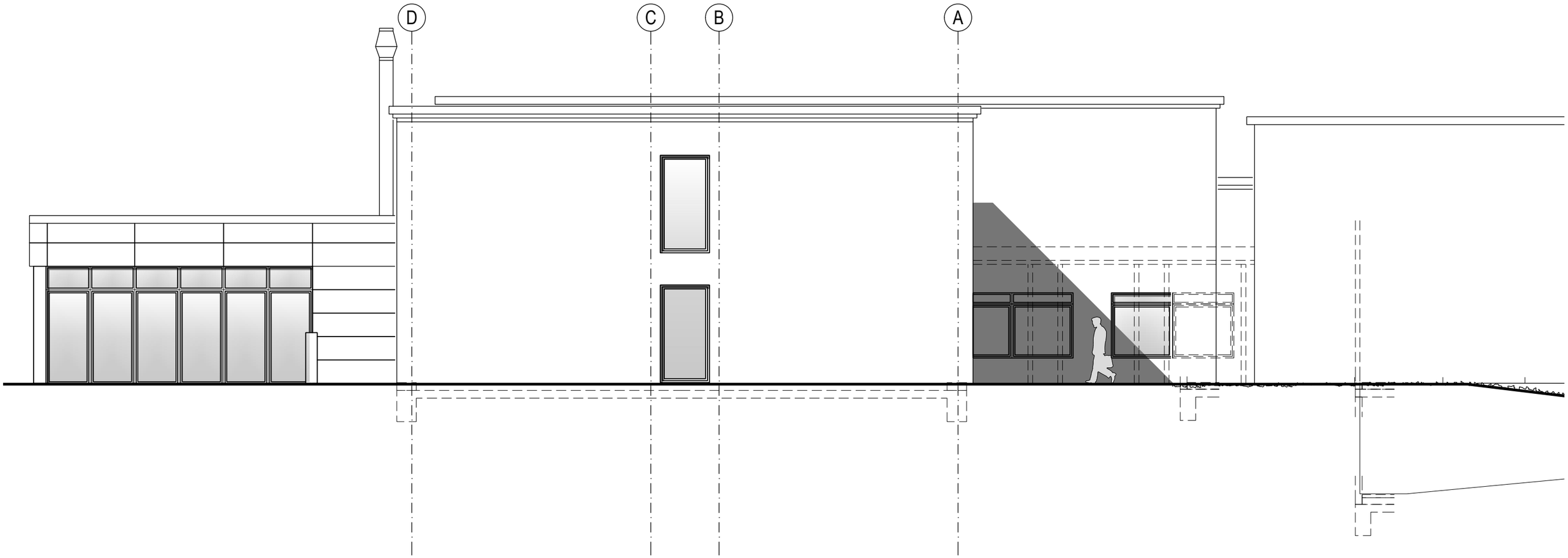

Ansicht Nord-West
M 1:100 (DIN A3)

Vorentwurf
06.09.2022

SCHOLL ARCHITEKTUR
Burgstraße 45
52249 Eschweiler

Fon 02403 838 8040
Fax 02403 838 8041

mail@scholl-architektur.de
www.scholl-architektur.de

Umbau und Erweiterung
der Schwimmsportschule
des Schwimmverbandes Nordrhein-Westfalen e.V.

Carlstraße 8
52531 Übach-Palenberg

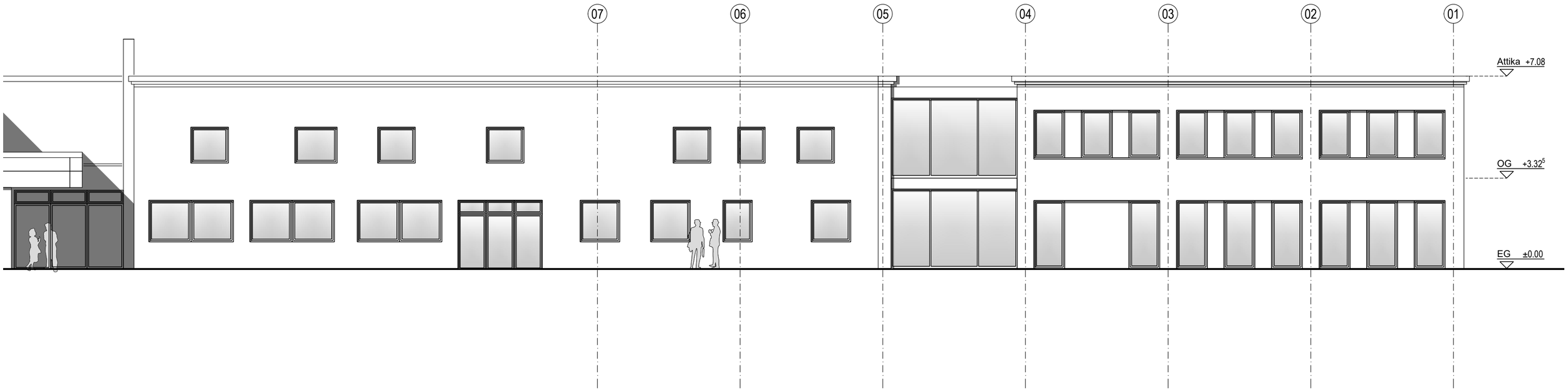

Ansicht Nord-West
M 1:100 (DIN A2)

Vorentwurf
06.09.2022

SCHOLL ARCHITEKTUR
Burgstraße 45
52249 Eschweiler

Fon 02403 838 8040
Fax 02403 838 8041

mail@scholl-architektur.de
www.scholl-architektur.de